Umfang. 28 & 8 & 8 & 8 Seiten

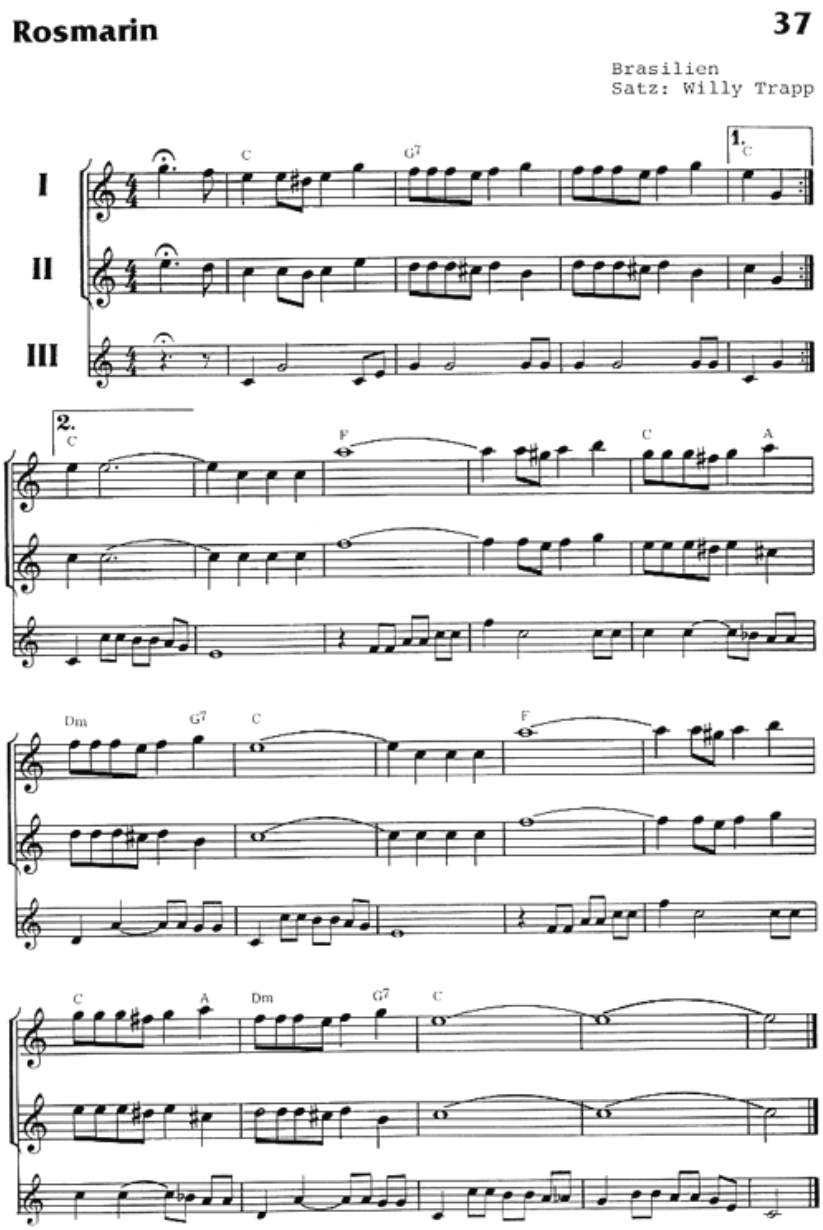

Willy Trapp

Musik aus aller Welt 2 *** Music all over the world 2**

Kammermusik für 2-3 Flöten

Inhalt:

Värmeland (Schweden)
Mazurka (Polen)
Freundliches Lächeln (Frankreich)
Löffeltanz (Türkei)
Lustiges Mädchen (Brasilien)
Der Mai ist gekommen (Deutschland)
An der Saale hellem Strande (Deutschland)
Die Perle (Mexico)
Je höher der Kirchturm (Deutschland)
Wohlauf, die Luft geht frisch und rein (Deutschland)
Lied der Schwäne (Island)
Fischerboot vor Milos (Griechenland)
Perdikitza (Griechenland)
Rosmarin (Brasilien)

Brasilianisches Marktlied (Brasilien)
Kleines Vögelchen (Jugoslawien)
Tiritomba (Italien)
Londonderry Air (Irland)
Nehmt Abschied Brüder (Schottland)
Swanee River (USA)
Es dunkelt schon in der Heide (Deutschland)
Bunt sind schon die Wälder (Deutschland)
Ach bittrer Winter (Deutschland)

Eine vielseitige Auswahl in leichten 2-3stimmigen Bearbeitungen. **Partitur mit Stimmen**

ISMN 979-0-2024-7078-7

© by Eres Edition, D-28865 Lilienthal / Bremen www.eres-musik.de – info@eres-musik.de

SHOP mit vielen MUSTERSEITEN